

# Gebyrregulativ kommunale avgifter 2026

Fra og med 01.01.2026 er nytt gebyrregulativ vedtatt av kommunestyret. I gebyrregulativet er det to nye gebyr: Gebyr for kontroll og tilsyn av private avløpsanlegg og gebyr for hytterrenovasjon for hytter og setrer med lavt servicenivå.

## Nytt gebyr: Årlig gebyr for tilsyn og kontroll av private avløpsanlegg

Bakgrunn for dette gebyret er [Forskrift om gebyrer for saksbehandling og kontroll etter forurensningsregelverket, Lesja kommune, Innlandet - Lovdata](#) gjeldende fra 21.11.2024 (vedlagt).

### Hvorfor et slik gebyr?

Kommunen er forurensningsmyndighet etter forurensningsloven og forurensningsforskriften og skal føre tilsyn og kontroll med utslipp av sanitært avløpsvann fra bolighus, hytter og lignende.

### Hva skal gebyret dekke?

Kontrollgebyret er likt for alle anlegg og ilegges som et årlig gebyr per anlegg. Gebyret skal finansiere kommunens løpende kontroll og oppfølging av anleggene samt rapportering til statlig tilsynsmyndighet. Gebyret skal bare dekke kommunens kostnader med kontroll og tilsyn og beregnes ut fra selvkostprinsippet.

### Hvem blir belastet dette gebyret?

Eiendommer som har private avløpsanlegg blir belastet årlig kontrollgebyr. Gebyret beregnes per anlegg.

Kontrollgebyret belastes eier av avløpsanlegg.

Gebyr for kontrolltiltak kan fastsettes som årlige gebyrer, selv om kontrolltiltak for det enkelte anlegg eller tiltak gjennomføres sjeldnere enn hvert år.

## Nytt gebyr: Hytterrenovasjon lavt servicenivå

Hittil har kommunen hatt ett gebyr for hytterrenovasjon. Fra 01.01.2026 blir gebyret todelt:

- Hytterrenovasjon gruppe 1 lavt servicenivå (nytt). Gebyret gjelder for hytter og setrer som ligger langs vinterstengt veg.
- Hytterrenovasjon gruppe 2 standard servicenivå.

## Hvorfor gjør kommunen dette?

Lesja kommune gjør dette for å ha lik vektning av abonnementskategoriene som NGR. Nord-Gudbrandsdal Renovasjonsselskap (NGR) utfører renovasjonstjenesten for kommunen. NGR har gjort en stor jobb med å gjennomgå ny modell i året som har gått. En mest mulig lik modell, vil gjøre budsjett- og regnskapsarbeidet mer effektivt og oversiktlig for kommunene og NGR.

NGR har god informasjon om endringer i gebyrene, informasjon som du kan lese mer om her: [Litt om renovasjonsgebyret - Nord-Gudbrandsdal Renovasjonsselskap](#)

## Kan jeg levere sortert avfall også når jeg er på hytta?

Lesja kommune arbeider med å legge til rette for at fritidsbeboerne i kommunen skal kunne sortere og levere sortert avfall på mindre sorteringsstasjoner. Dette arbeidet starter på Bjorli, der de fleste fritidseiendommene i kommunen er. Folk er godt vant til å sortere avfallet sitt hjemme, og ønsker å sortere også når de er på hytta. Kommunen planlegger to selvbetjente sorteringsstasjoner, en ved Skriuvegen og en ved Bjorli Miljøstasjon. Containerne som står der i dag, vil bli byttet ut med nye containere for ulike fraksjoner av avfall. Det skal tilrettelegges for enkel inn- og utkjøring på sorteringsplassen. Det vil komme mer informasjon etter hvert.



Fig 1 Skriuvegen

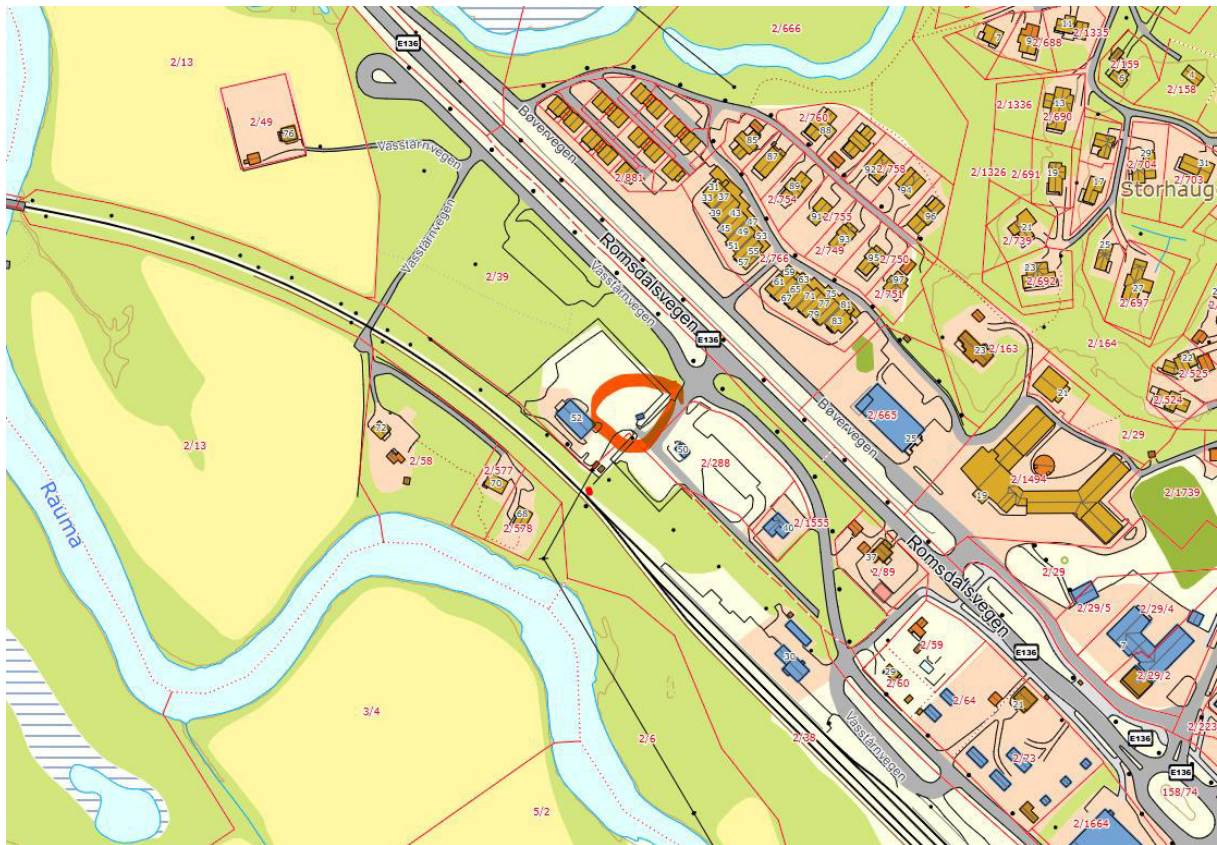

*Fig 2 Bjorli Miljøstasjon, Vasstårnvegen 52*

Vedlagt: Forskrift for kommunal renovasjon for husholdninger og fritidsboliger i Lesja kommune, 01.03.2025