

«MOTTAKERNAVN»  
«ADRESSE»  
«POSTNR» «POSTSTED»  
  
«KONTAKT»

**Vår ref**  
2020/841/5/L32

**Deres ref:**  
«REF»

**Saksbehandler**  
Ola Erik Mølmen

**Dato**  
03.12.2020

## Oppretting av nye adresseparseller

Vedlagt oversendes vedtak gjort av Lesja formannskap, sak 63/20, vedrørende oppretting av nye adresseparseller og endring/justering av eksisterende parseller.

Det vises til saksutredningen hvilke felt og adresseparseller dette gjelder.

Det nevnes spesielt at på grunn av stor utbygging og fortetting langs Liarbergvegen, medfører det at eiendommene 2/952, 2/992, 2/993, 2/1486, 2/1487, 2/1488, 2/1489, 2/1536, 2/1537, 2/1538 og 2/1539 får nye husnummer, men samme vegnavn. De som er berørt får dette brevet sammen med øvrige høringsparter. Det vil bli varslet når adresseendringen er gjennomført.

Denne saken legges ut med høringsfrist 8/1-2021. Høringsinnspill kan sendes til [postmottak@lesja.kommune.no](mailto:postmottak@lesja.kommune.no) eller Lesja kommune, postboks 53, 2671 Lesja.

Med hilsen

Ola Erik Mølmen

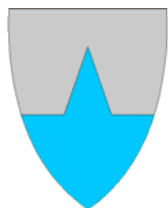

**Lesja kommune**  
Forvaltning

Arkivsak: 2020/841 -4  
Arkiv: L32  
Saksbehandler:  
Ola Erik Mølmen  
Dato: 24.11.2020

## Saksutredning

### Oppretting av nye adresseparseller

#### Kommunedirektørens innstilling:

Formannskapet vedtar å legge forslagene til nye vegnavn/adresseparseller og de foreslåtte endringene av eksisterende adresseparseller ut på høring jamfør § 4, § 5, § 9 i *Forskrift for namnsetting, adressering og adresseforvaltning i Lesja kommune* med høringsfrist 4 uker.

#### Forslag til nye vegnavn/adresseparseller:

- **Fjelldronninga** – ny adresseparsell i Bjorli låve (Nyheim panorama)
- **Systerenga** – feltnavnet brukes som navn på ny adresseparsell på vestre veg.
- **Liasvingen** – ny adresseparsell i Bjorlia nord vest hyttefelt.
- **Guståsvegen** – ny adresseparsell i hyttefeltene Nordre Morken med utvidelse, Nedre Guståsen hyttefelt og Guståsen hyttefelt.
- **Morkenlia, Lyngvegen og Einevegen** – nye adresseparseller i Søre Morken hyttefelt.
- **Ulvemyre, Steinmurvegen** – nye adresseparseller i Kjønslletten hyttefelt.
- **Solsida, Langranden, Stormyrberget** – nye adresseparseller i Solsida hyttefelt.
- **Mellomvegen** – ny adresseparsell i Lesja boligfelt.

#### Forslag til endring i eksisterende adresseparseller:

- **Harehaugen** – eksisterende adresseparsell endres og tilpasses ny reguleringsplan.
- **Bergvegen** – eksisterende adresseparsell endres og tilpasses reguleringsplan for Haugafeltet panorama.
- **Bøvermoen hyttefelt** – alle stikkvegene med de tidligere vegnavnene Løskamvegen, -tunet, -stigen, -flaten, -skogen) slettes som adresseparseller. **Bøvermoen hyttefelt** foreslås som nye adresseparsell i feltet.og **Løskambakken** beholdes.
- **Nordre Søreibu** – eksisterende adresseparsell endres og tilpasses reguleringsplan for Solsida hyttefelt.
- **Bjønnråket** – eksisterende adresseparsell endres og tilpasses østre del av ny reguleringsplan i Lesja boligfelt.

Frank Westad  
kommunedirektør

**Bakgrunn:**

Nye veger som er bygd eller planlagt, og som må opprettes som egne adresseparseller og ikke har fått navn, må navnettes før det kan tildeles offisiell adresse.

I forskrift for namnsetting, adressering og adresseforvaltning i Lesja kommune (adresseforskrifta), er formannskapet ansvarlig for namnsetting og gjøre vedtak om skrivemåten av stedsnavn/adressenavn. (adresseforskrifta § 2, § 4).

Adressenavn bør være lette å oppfatte, skrive og uttale, og ikke være slik at de kan forveksles med andre adressenavn eller mye brukte og allment kjente stedsnavn i adresseområdet, men være lokaliserende og så langt som råd bygge på lokal navnetradisjon der adresseparsellen ligger. (adresseforskrifta § 5)

Med bakgrunn i dette bør det for eksempel unngås å bruke gardsnavn, med mindre vegen går til garden som har navnet.

Som adressenavn i hyttefelt kan feltnavnet med fordel brukes, der det er sammenhengende hovedveg og stikkvegene kan knyttes til. Der feltnavnet er gardsnavnet, bør det i utgangspunktet ikke brukes som adressenavn i feltet. Samtidig blir feltnavnet godt etablert og lokaliserende. Kanskje i større grad enn garden navnet kommer fra. Det er da også blitt brukt i noen få tilfeller.

**Vurdering:**

**Harehaugen** ble bestemt som vegnavn i det som tidligere var tenkt som boligfelt. Dette er nå omdisponert til fritidsformål, og det er utarbeida ny reguleringsplan for området. Det foreslås å bruke **Harehaugen** også i det nye feltet. Forslaget er i samråd med utbygger.

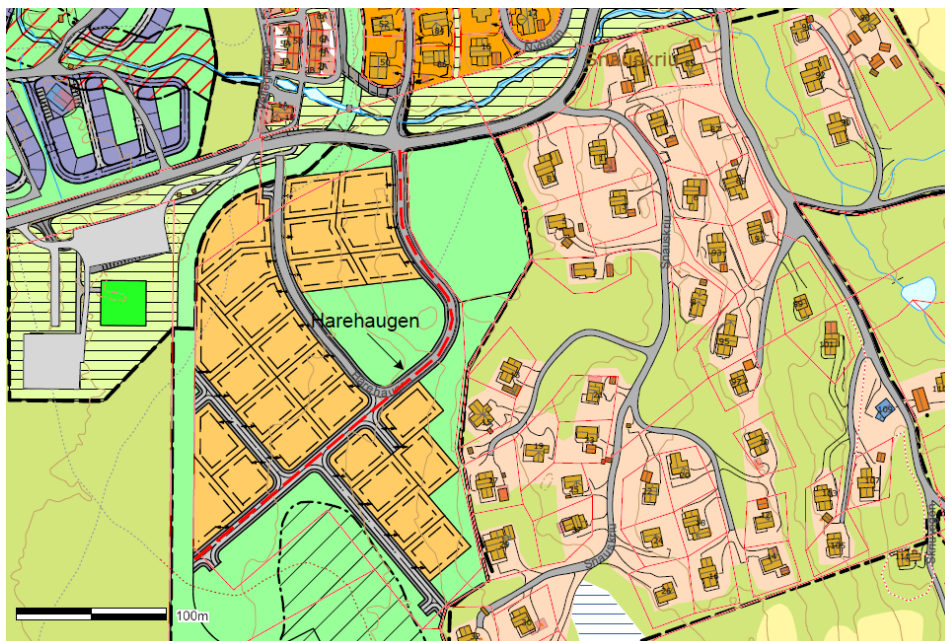

Harehaugen

### **Bjorli låve.**

Tomterekka lengst sør (Nyheim panorama) må bli egen adresseparsell. Navneforslag fra utbygger er **Fjelldrønninga**. De øvrige tomtene i denne planen adresseres direkte til Jordesengvegen og Liarbergvegen.

### **Bjorlisletten hyttefelt.**

Dette feltet har samme navn som garden det er delt fra. Det er derfor i utgangspunktet ikke riktig å bruke feltnavnet som adresseparsell. I og med at det teknisk sett er gjennomførbart, foreslås det å adressere dette feltet direkte til Liarbergvegen.

**Systemrenga hyttefelt** har to veger inn fra Liarbergvegen. Vegen lengst vest må bli egen adresseparsell. Det foreslås å bruke feltnavnet **Systemrenga** som adressenavn. Den andre vegen adresseres direkte til Liarbergvegen.

**Bjorlia nord vest hyttefelt** nord for Liarbergvegen, har en sammenhengende veg som svinger seg opp gjennom feltet. Stikkvegene her kan knyttes til hovedvegen. Feltnavnet egner seg dårlig som adressenavn. Det foreslås å bruke **Liasvingen** som vegnavn.

Byggeområdet sør for Liarbergvegen med tett utbygging, adresseres direkte til Liarbergvegen.

**Det er i tillegg til dette ett byggeområde** med tett bebyggelse i "Bjorlia". Alle enhetene i dette området adresseres direkte til Liarbergvegen.

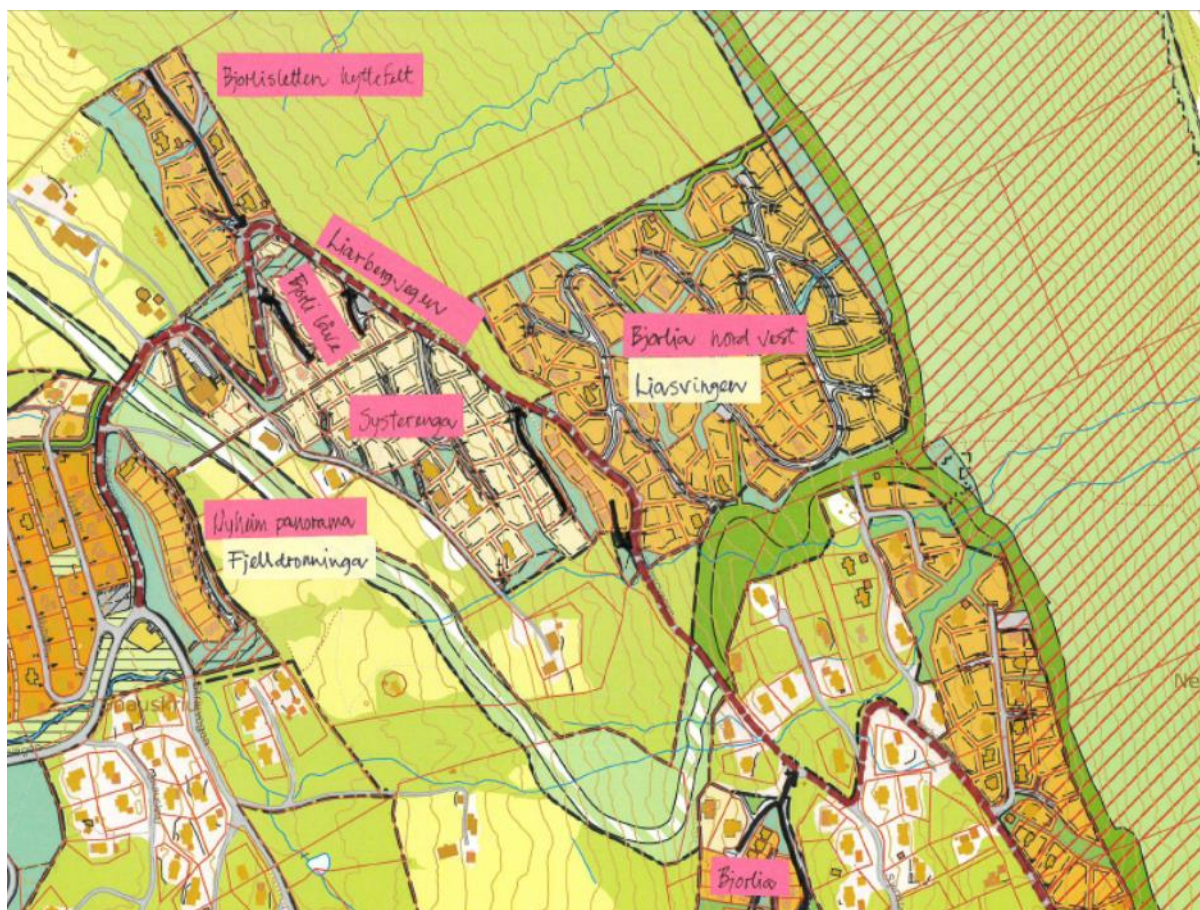

Liarbergvegen

**Haugafeltet panorama** har adkomst gjennom Haugafeltet langs Bergvegen. Det foreslås at **Bergvegen** forlenges, og at stikkvegene knyttes til denne.

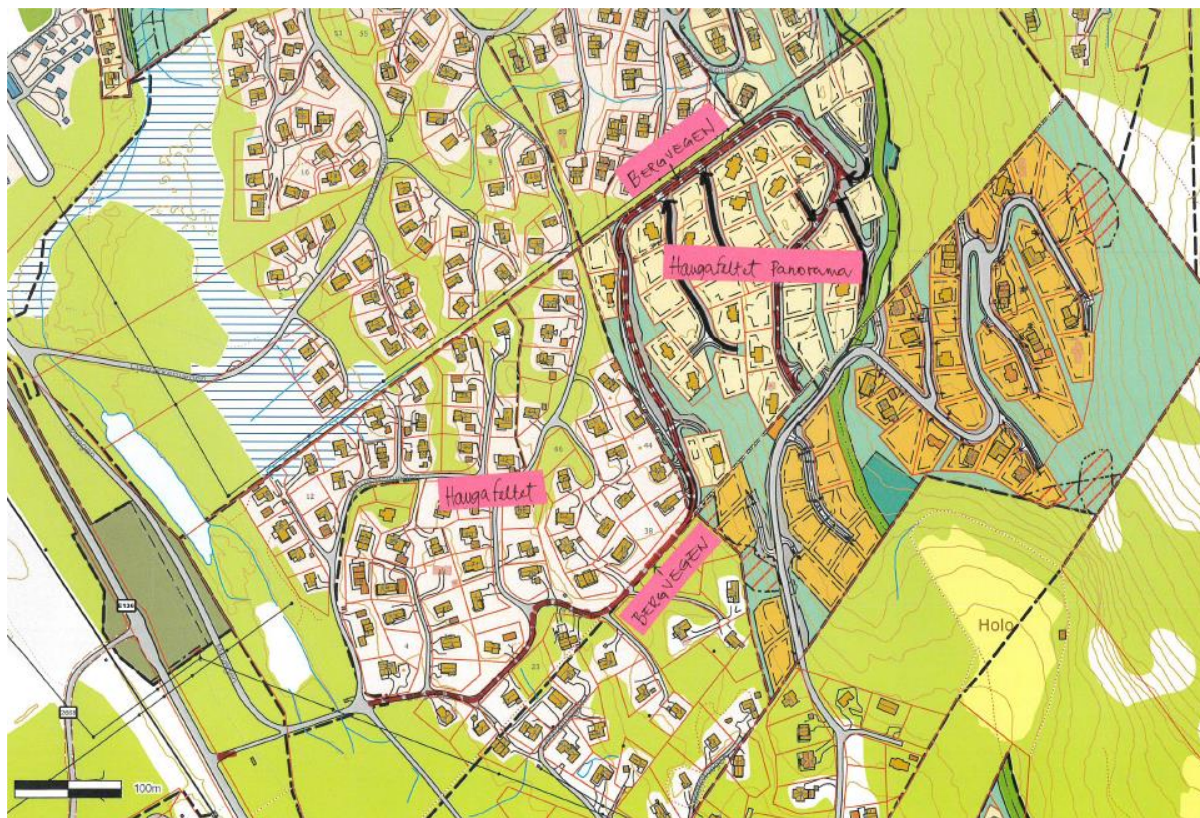

Bergvegen

**Guståsvegen** foreslås som navn på hovedvegen som går gjennom Nordre Morken hyttefelt, Nedre Guståsen hyttefelt og Guståsen hyttefelt. Alle tomtene i disse feltene adresseres direkte til Guståsvegen.

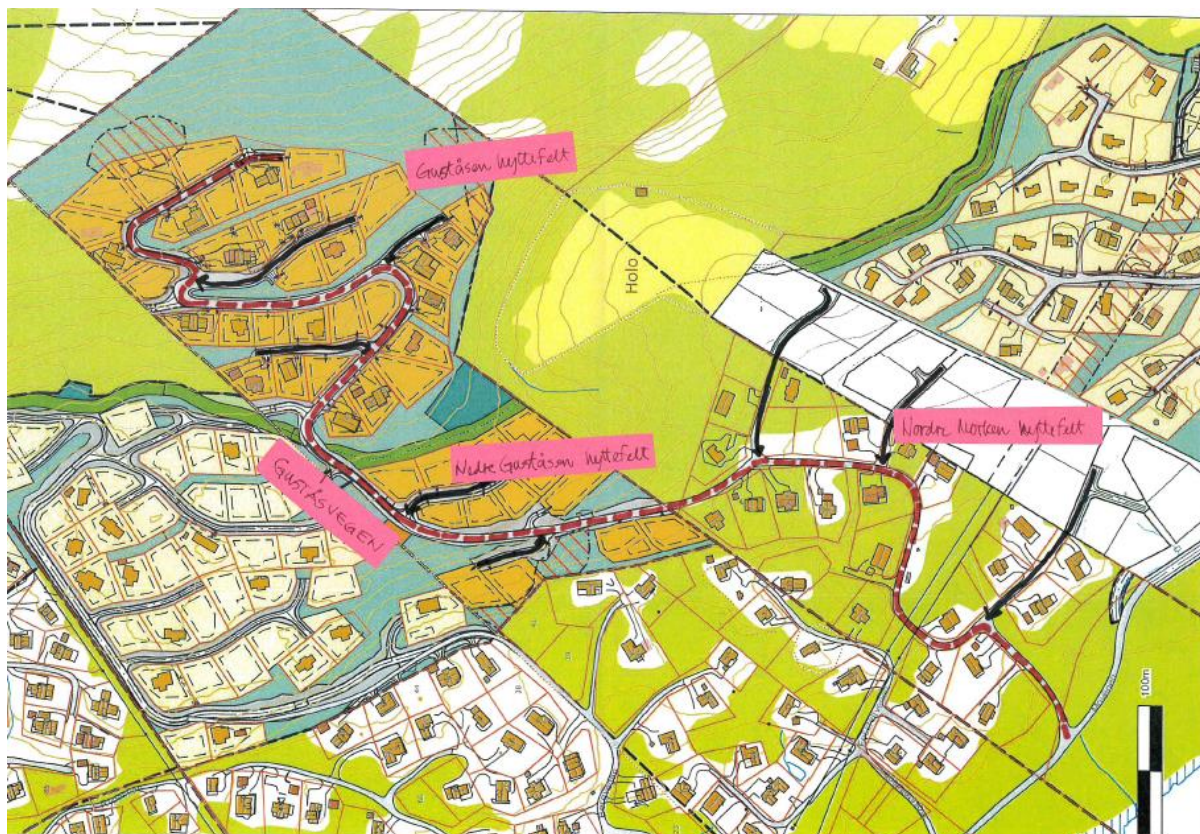

Guståsvegen

**Søre Morken hyttefelt** har likt navn som garden det er delt fra. Vegstrukturen i feltet er også slik at felles adressenavn ikke egner seg. Dette feltet blir mest oversiktlig med tre adresseparaller.

Her er hytteforeninga engasjert i navneforslag, og har følgende navneforslag i prioritert rekkefølge:

1	Morkenkleiva	Morkenkroken	Morkenlia
2	Harekleiva	Elgråkket	Ekornvegen
3	Einevegen	Furuvegen	Lyngvegen
4	Bakkevegen	Krokvegen	Slettevegen

Det er ikke optimalt at alle navna starter med Morken. Det kan føre til misforståelser, som ikke er bra hvis det haster. "Kleiva" er ikke lokal navnetradisjon. Furuvegen er tidligere brukt på Lesjaskog. "Elgråkket" bør være lokaliserende, noe det ikke vites om det er.

Det foreslås på bakgrunn av dette å bruke følgende navn:

**Morkenlia, Lyngvegen og Einevegen** slik som kartet under viser.

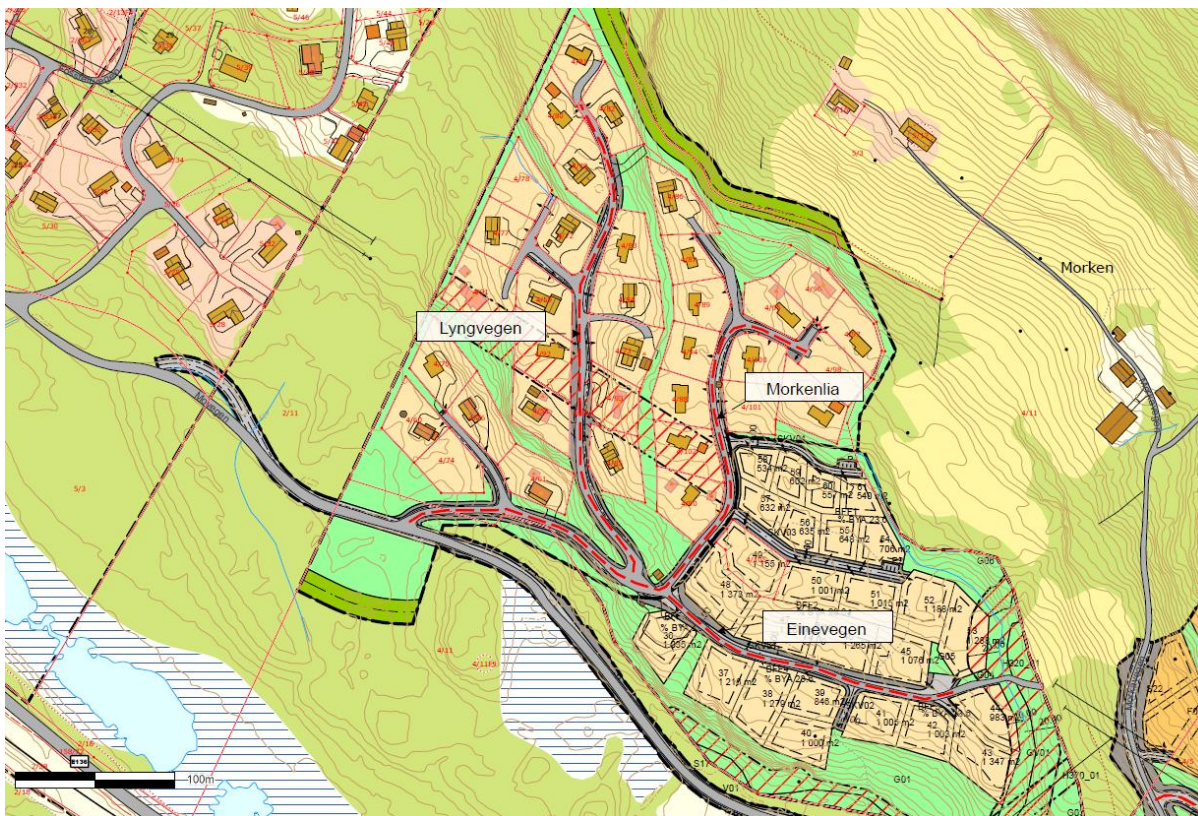

Søre Morken hyttefelt

**Bøvermoen hyttefelt** ligger øst for Rånåvegen og sør for jernbanelinja. Vegene i dette hyttefeltet ble i kommunestyrets behandling den 9/12-2010 bestemt skal hete Løskamvegen, med stikkvegene Løskamtunet, Løskamstigen, Løskambakken, Løskamflaten og Løskamskogen.

Hytteforeningen i feltet ønsket i utgangspunktet å bruke Bøvermovegen, og Bøver-tunet, -stigen, -bakken, -flaten og -skogen. Men deres ønske er nå å bruke feltnavnet Bøvermoen hyttefelt på hoveddelen av feltet og Løskamvegen på vegen ned mot området Løskam.

Her strider det å bruke Bøvermoen fordi navnet kan forveksles med et mye brukt og allment kjent steds-/områdenavn. I følge lokalkjente er Bøvermoen lokalisert til området nærmere Bøvre. Det er også det som er bakgrunnen for endring av det foreslåtte navnet i kommunestyrets behandling 9/12-2010.

Av ulike årsaker har ikke Bøvermoen hyttefelt blitt tildelt offisielle adresser. De vedtatte adressenavnene Løskamtunet, Løskamstigen, Løskambakken, Løskamflaten og Løskamskogen er nokså like ved at alle starter på Løskam og kan fort forveksles, samtidig som en ser i etterkant at det ikke er behov for så mange parseller.

Samtidig heter dette feltet Bøvermoen hyttefelt og er med det både godt innarbeida og lokaliserende. Løskam er et gardsnavn, som ikke har noen direkte tilknytning til disse vegene, så Løskamvegen bør av den grunn ikke brukes. Men området som den aktuelle vegen går til heter også Løskam, så det er heller ikke feil å bruke Løskam i vegnavnet.

Det er ikke ønskelig med så mange nesten like vegnavn i et område. Det er mer oversiktlig å adressere stikkvegene direkte til samlevegen. Det foreslås derfor å dele feltet på to



adresseparseller som får navnene **Bøvermoen hyttefelt** og **Løskambakken**. Ved å bruke "hyttefelt" i navnet går det fram at det dreier seg om et bestemt hyttefelt. Løskambakken er et naturlig navn fordi vegen går ned en bratt bakke fra platået der de fleste hyttene ligger ned til Løskam-området ved elva.

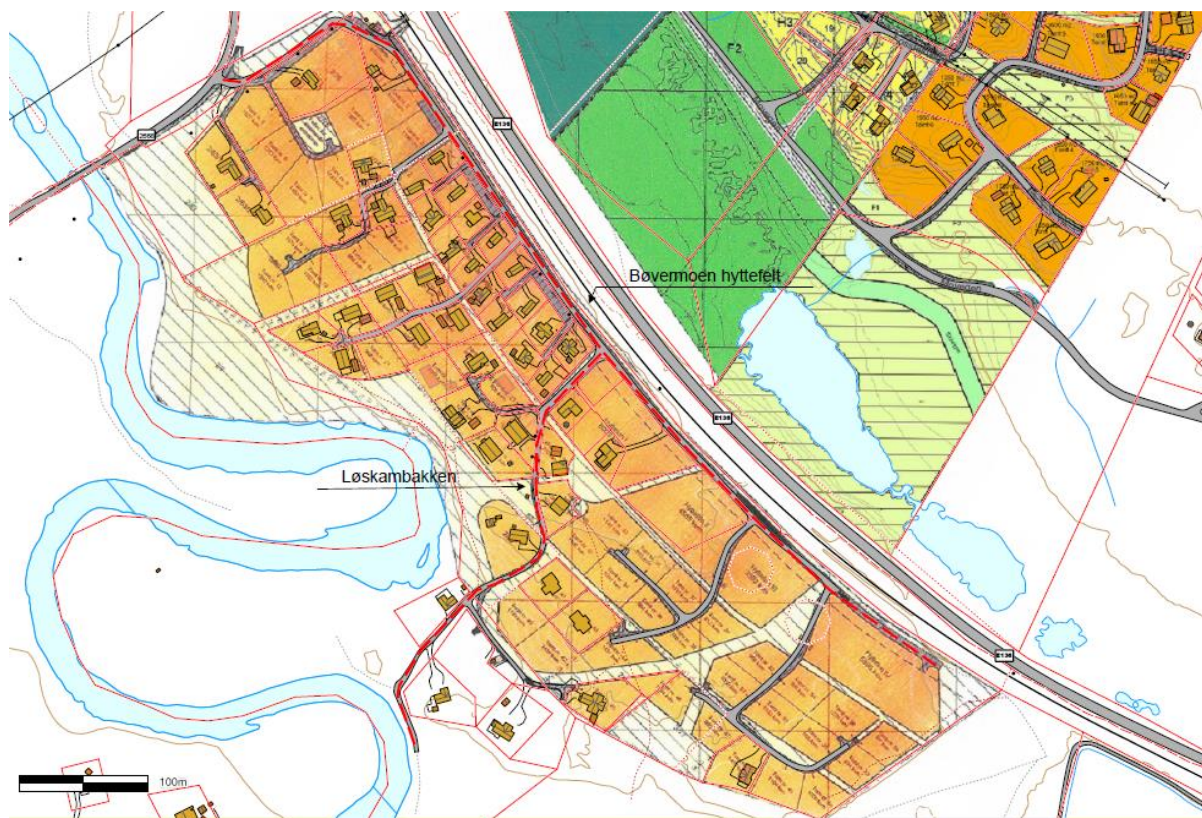

Bøvermoen hyttefelt

**Kjønsletten hyttefelt** har to veger inn i feltet i tillegg til at noen tomter og etablerte hytter blir adressert direkte til Morkavegen og Movegen.

Navn på vegen lengst nord foreslås skal hete **Ulvemyre**. Området der vegen går kalles Ulvemyre. Foreslått navn på vegen inn til søre del av feltet er **Steinmurvegen**. Denne vegen går opp langs en gammel fin steinmur, som har stor lokal kulturverdi. Navneforslaget er gjort i samråd med grunneier.

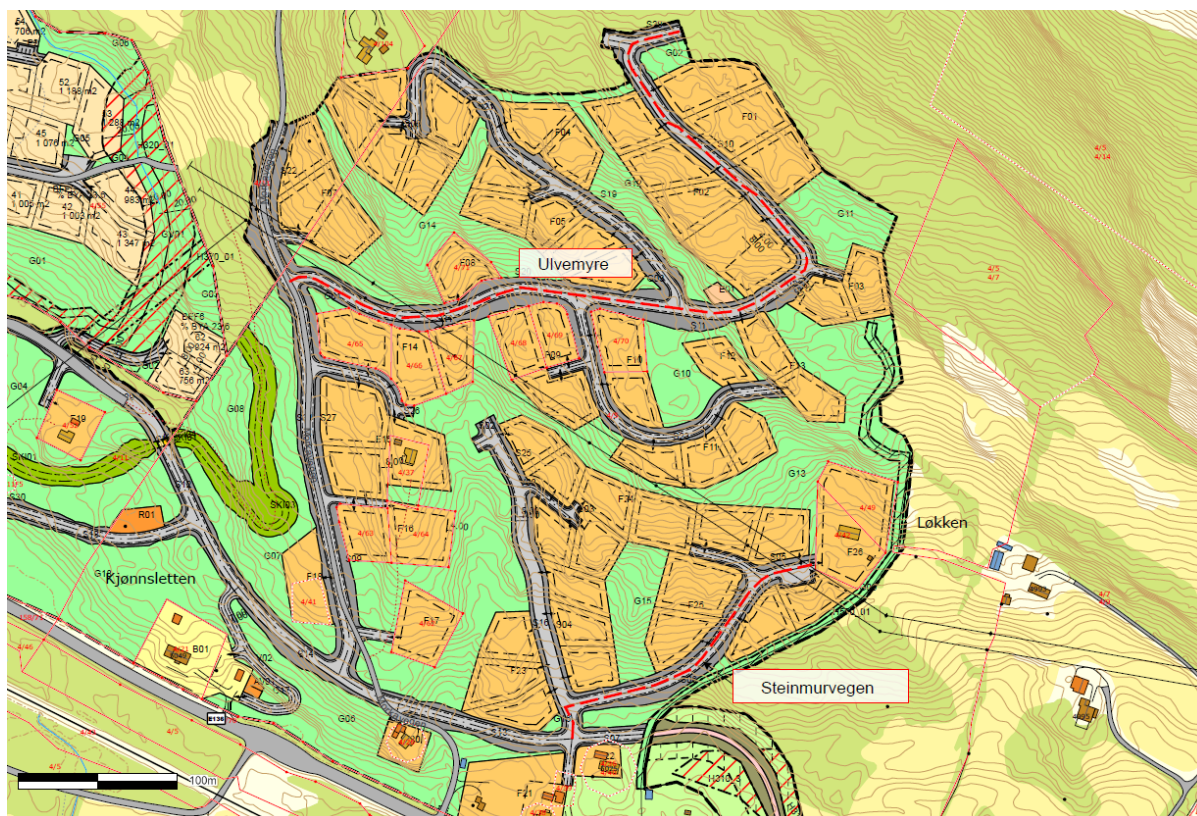

Kjønsletten hyttefelt

**Solsida hyttefelt** består av to felt. Den ene delen ligger på Nørdre Søreibu, og den andre er delt fra Nordre Lien.

Utbygger foreslår å bruke **Solsida** som adressenavn på feltet under Nordre Lien.

Feltet under Nørdre Søreibu må deles på tre adresseparseller. Utbygger foreslo følgende vegnavn; Søreibusvegen, Langranden og Stormyrberget. Vegen opp til Nørdre Søreibu er i dag egen adresseparsell med samme navn som garden. Det er ønske å endre dette navnet til Søreibusvegen. Men vegen opp til både Søre Søreibu og Nørdre Søreibu blir begge kalla Søreibusvegen. Det foreslås derfor at **Nørdre Søreibu** blir brukt som i dag.

De to andre vegene er foreslått kalla **Langranden og Stormyrberget**. Dette er lokalt forankra navn.

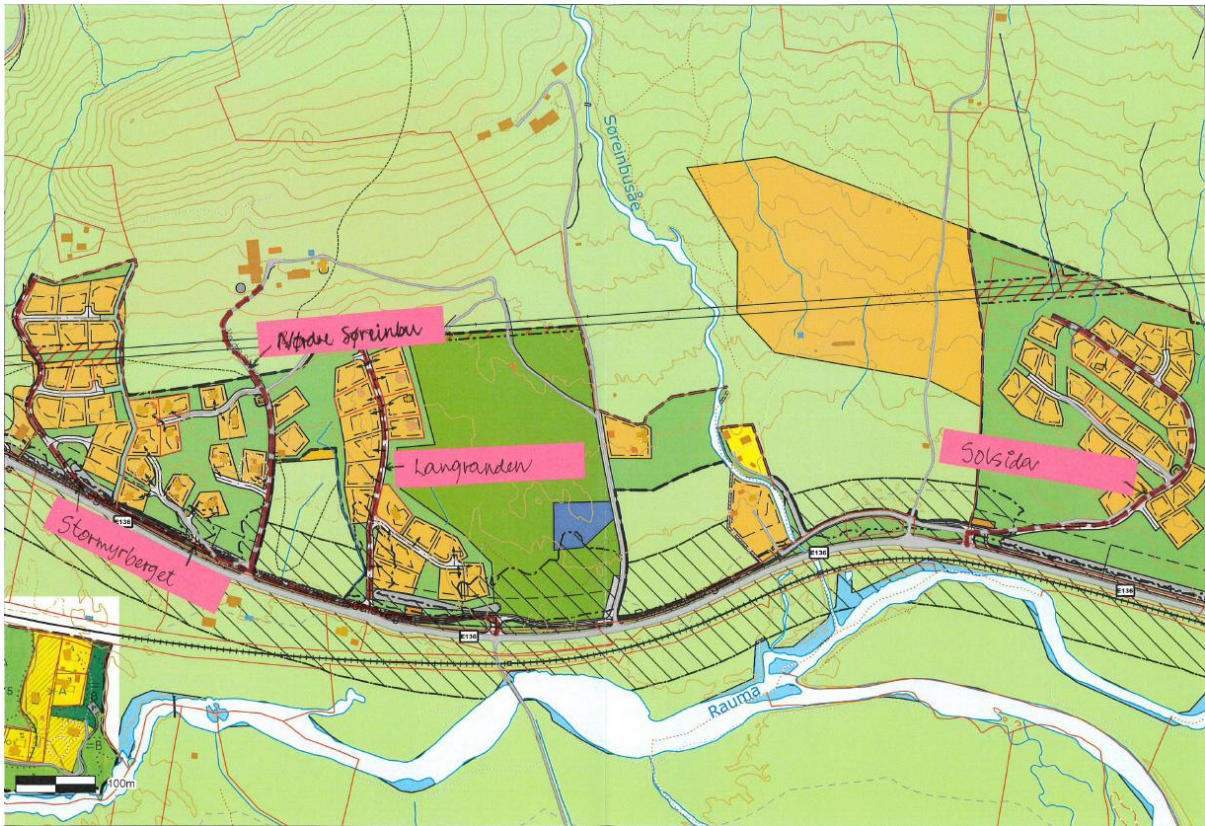

Solsida hyttefelt

**Lesja boligfelt** er i ny reguleringsplan utvida med tre byggeområder nord for eksisterende boligfelt.

For det østre området foreslås det å forlengje **Bjønnråket** slik at det blir adresseparsell for disse tomtene. Det vestre området foreslås adressert direkte til **Vassvegen**.

Det midtre området er planlagt med forbindelse til både Bjønnråket og Vassvegen. Denne vegen blir egen adresseparsell med naturlig navn **Mellomvegen**.

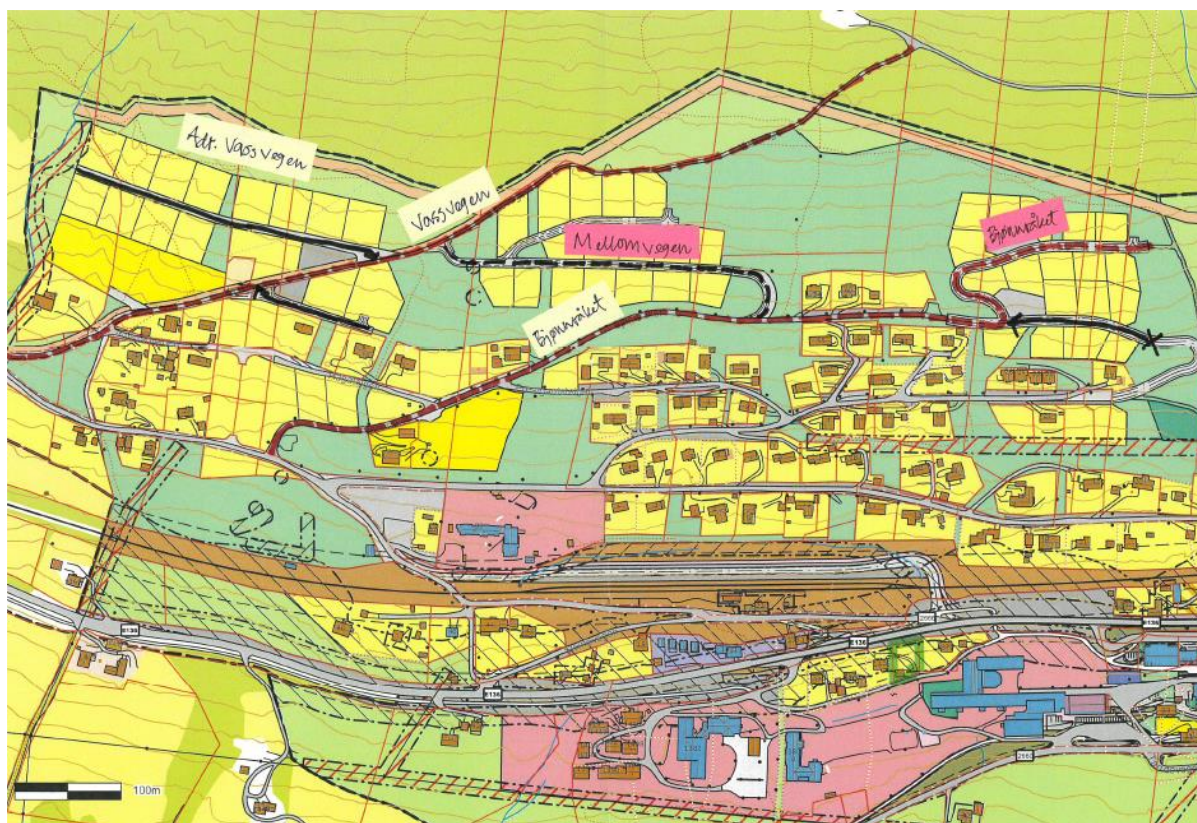

Lesja boligfelt

### Dokumenter

1	I	Gate nr	Inger Haahjem
2	U	Gate nr	Inger Haahjem
3	X	Tenestekjøp adressering	
4	S	Oppretting av nye adresseparseller	
5	U	Oppretting av nye adresseparseller	Pål Mølmen m.fl.

### Saksprotokoll i Formannskapet - 02.12.2020

#### Behandling

Kommunedirektørens innstilling enstemmig vedtatt.

#### Vedtak

Formannskapet vedtar å legge forslagene til nye vegnavn/adresseparseller og de foreslåtte endringene av eksisterende adresseparseller ut på høring jmfør § 4, § 5, § 9 i *Forskrift for namnsetting, adressering og adresseforvaltning i Lesja kommune* med høringsfrist 4 uker.

#### Forslag til nye vegnavn/adresseparseller:

- **Fjelldronninga** – ny adresseparsell i Bjorli låve (Nyheim panorama)
- **Systerenga** – feltnavnet brukes som navn på ny adresseparsell på vestre veg.
- **Liasvingen** – ny adresseparsell i Bjorlia nord vest hyttefelt.

- **Guståsvegen** – ny adresseparsell i hyttefeltene Nordre Morken med utvidelse, Nedre Guståsen hyttefelt og Guståsen hyttefelt.
- **Morkenlia, Lyngvegen og Einevegen** – nye adresseparseller i Søre Morken hyttefelt.
- **Ulvefyr, Steinmurvegen** – nye adresseparseller i Kjøsletten hyttefelt.
- **Solsida, Langranden, Stormyrberget** – nye adresseparseller i Solsida hyttefelt.
- **Mellomvegen** – ny adresseparsell i Lesja boligfelt.

#### **Forslag til endring i eksisterende adresseparseller:**

- **Harehaugen** – eksisterende adresseparsell endres og tilpasses ny reguleringsplan.
- **Bergvegen** – eksisterende adresseparsell endres og tilpasses reguleringsplan for Haugafeltet panorama.
- **Bøvermoen hyttefelt** – alle stikkvegene med de tidligere vegnavnene Løskamvegen, -tunet, -stigen, -flaten, -skogen) slettes som adresseparseller. **Bøvermoen hyttefelt** foreslås som nye adresseparsell i feltet.og **Løskambakken** beholdes.
- **Nordre Søreibu** – eksisterende adresseparsell endres og tilpasses reguleringsplan for Solsida hyttefelt.
- **Bjønnråket** – eksisterende adresseparsell endres og tilpasses østre del av ny reguleringsplan i Lesja boligfelt.