

Mars 2019

Innhald

Søknad om produksjonstilskot 2019, del 1	2
SMIL	2
Drenering.....	3
Tilskott til ny-planting og suppleringsplanting	3
Skogbruksplan	4
Torvuttak	4
IBU-midler	4
Kommunalt tilskott til landbruksformål i Lesja	4
Foredrag med Yngve Rekdal frå NIBIO	4
NIBIO har hatt gjennomgang av jordbruksarealet i Dovre kommune	4
Aktuelle fristar/datoar.....	5
Staben ved landbrukskontoret.....	5

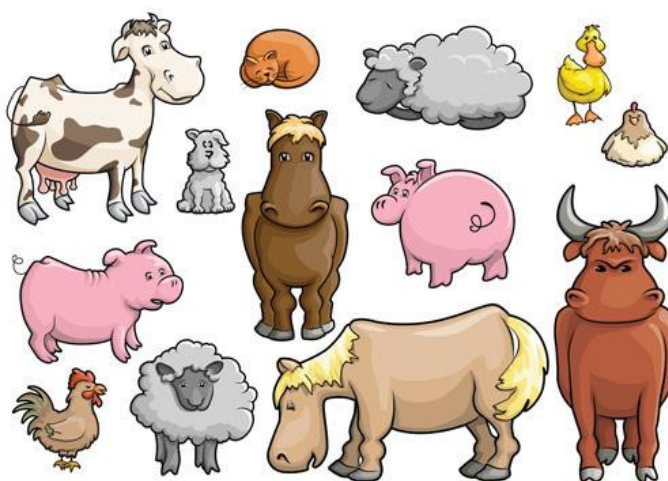

Søknad om produksjonstilskot 2019, del 1

Absolutt frist for å søkje om produksjonstilskot del 1 er **15. mars!** Dersom det ikkje er registrert søknad i Altinn ved utgangen av den 15. mars, vil det ikkje være mogleg å søkje seinare på del 1. For alle dykk som leverer søknad innan fristen, er det mogleg å endre søknadsdata fram til og med 29. mars.

Søknadens del 1 legg grunnlag for:

- Halve husdyrtilskot (unntatt sau, ammegeit og bikubar) og driftstilskot mjølk/kjøtt 2019
- Heile husdyrtilskot for sau og ammegeit (alle levende dyr per 01.03)
- Halve avløysartilskot (unntatt sau og ammegeit)
- Heile avløysartilskot for sau og ammegeit
- Halve tilskot til økologisk husdyrproduksjon

Dyretal føretaket har pr. 1. mars legg også grunnlag for grovfôrareal som det søkjast om i haust, når del 2 av søknaden leverast.

Vi oppmodar alle til å fylle inn og sende søknaden i god tid før fristen. Vi har ikkje lengre moglegheit til å levere søknad for dykk når fristen er gått ut.

Søknad 2019, del 2 har absolutt søknadsfrist 15. oktober. Da skal det søkjast om tilskot til m.a. husdyr, areal, beite, utmarksbeite og avløyning til ferie og fritid.

Det fins mykje informasjon og hjelp å hente på [rettleiaren](#) som er utforma av landbruksdirektoratet.

Kom innom eller ring om dykk treng hjelp til å søkje! 😊

SMIL

SMIL-midler kan gå til tiltak som skal ivareta miljø og kulturlandskapsverdier i jordbruket. Det kan søkes om alt fra restaurering av gamle bygninger, rydding av beite og tiltak for redusert erosjon og avrenning fra jordbruket. Nå kan du levere SMIL-søknaden din elektronisk:

Slik gjør du for å sende inn søknad:

- Gå til siden www.altinn.no på internett
- Logg deg inn med MinID, BankID eller lignende
- Velg landbruksforetaket ditt som Aktør.
- Søk opp og velg skjemaet Tilskudd til spesielle miljøtiltak i jordbruket (SMIL)
- Legg inn informasjon om tiltaket og last opp nødvendige vedlegg (kart er eksempelvis obligatorisk)
- Søknaden sendes automatisk til kommunen som landbrukseiendommen for tiltaket ligger i
- Du kan gi andre rett til å fylle ut søknadsskjemaet for deg. Det ordnes også inne på www.altinn.no. Snakk med dem først hvis det er aktuelt

For å få en oversikt over alle søknader før vi starter behandlingen har vi satt **søknadsfristen** til **15. april 2019**

Drenering

Det er nå mogleg å søkje om tilskott til drenering av jordbruksjord. Dette kan dreie seg om graving av grøftar og profilering. Satsane er no 30 kroner per løpemeter grøft og 2.000 kroner per dekar til profilering og systematisk grøfting. Både eigar og leigetakar av landbruksjord kan søkje. Etter søknadsfristen behandles søknadar fortløpande viss det er att ubrukte midlar. Vi tilrår at søkjar har avklart tiltaket med andre som kan bli berørt av inngrep. Nå kan du levere din søknad om dreneringstilskott elektronisk:

Slik gjør du for å sende inn søknad:

- Gå til siden www.altinn.no på internett
- Logg deg inn med MinID, BankID eller lignende
- Velg landbruksforetaket ditt som Aktør, eventuelt deg selv som privatperson dersom du søker om tilskudd til drenering som privatperson
- Søk opp og velg skjemaet Tilskudd til drenering i jordbruket
- Legg inn informasjon om tiltaket og last opp nødvendige vedlegg (kart er eksempelvis obligatorisk)
- Søknaden sendes automatisk til kommunen som landbrukseiendommen for tiltaket ligger i
- Du kan gi andre rett til å fylle ut søknadsskjemaet for deg. Det ordnes også inne på www.altinn.no. Snakk med dem først hvis det er aktuelt

Søknadsfrist: 15. april 2019

Tilskott til ny-planting og suppleringsplanting

Det blir ei enklare og betre tilskottsordning med 50 prosent til all suppleringsplanting i 2019. Tilskott ved ny-planting vidareførast med 80% tilskott på inntil 50 plantar per dekar utover fastsatt bonitets-avhengig minimumstal.

Tilskottsordninga har som mål å auke talet av skogplanter ved forynging av eksisterande skogareal.

Tilskott til tettare planting skal gjennom optimal utnytting av produksjonsevna bidra til auka binding av CO₂, og er i rapporten Klimakur 2020 framheva som eit tiltak som på lang sikt gjev auka CO₂-fangst.

Søknad om tilskott registrerast digitalt via '[Skogfond på nett](#)', som alle skogeigarar har tilgang til via Landbruksdirektoratet si heimeside. Søknad skal registrerast så snart som mogleg etter at tiltaket er avslutta og faktura er motteke.

Som eit alternativ til digital registrering, kan søknad om tilskott leverast på papir til skogbruksetaten i kommunen. Dette skal skje på skjema LDIR-909, og med søknaden skal det leverast kopi av faktura og eit kart som syner kor tiltaket er gjennomført.

Frist for å levere søknad til kommunen er 1. august for vårplanting og 7. november for haustplanting.

Skogbruksplan

Utarbeiding av nye skogbruksplanar i Lesja og Dovre fortset for fullt. Takstselskapet arbeider per dags dato med fototakst, det vil seie tolking av bilde- og laserdata, og produksjon av kart. Dette arbeidet vil vare heilt fram til våren.

Skogeigarar med tilgang til *Allma* kan allereie nå nyttiggjera seg foreløpige skogbruksplandata og bruken av desse i *Allma Eiendom*. (Gjeld berre dei eigedommane som er ferdig fototaksert)

Leveranse av foreløpige planar og analogt høyringskart vil bli utsendt til skogeigar etter avslutta markarbeid i sumar.

Levering av ferdig planprodukt vil skje etter skissert plan , det vil seie fortløpande etter 1.november 2019.

Torvuttak

Viss du ynskjer å ta ut torv frå dyrka mark til sal krevst det søknad til kommunen. **Søknadar som er levert til kommunen før 1. april blir prioritert.** Etter 1. april blir søknadar behandla fortløpande til det er søkt om inntil 100 dekar i kvar av kommunane.

IBU-midler

Nå er ikke lengre søknadsfrister for å søke IBU-tilskudd. Dersom du har byggeplaner anbefaler vi at du kommer i gang med prosessen så snart som mulig. Ta kontakt med oss uansett hvor langt du har kommet med planene, så gir vi veiledning for veien videre og hva som trengs for søknaden.

Kommunalt tilskott til landbruksformål i Lesja

Frå 2019 blir det kommunale landbrukstilskottet og andre næringstilskott sett under eitt, og 2 mill kroner skal fordelast mellom alle næringsdrivande. Retningslinene for det kommunale landbrukstilskottet blir i desse dagar innarbeidd i retningslinene for kraftfondet i Lesja kommune. Endringane er behandla i formannskapet, og berre kommunestyrebehandling den 7.3. står att.

Foredrag med Yngve Rekdal frå NIBIO

Yngve Rekdal fra NIBIO kommer for å legge fram resultatene fra vegetasjonskartlegginga som ble gjort i 2018 på Lesjaskog. Rekdal har god formidlingsevne og stort engasjement for bruk av utmarkbeitene. Vi annonserer på hjemmeside og facebookside når dato for presentasjonen er satt. Følg med! 😊

NIBIO har hatt gjennomgang av jordbruksarealet i Dovre kommune

NIBIO (Norsk institutt for bioøkonomi) har gjennomført periodisk vedlikehald av AR5 (arealressurskartet) for Dovre kommune. Dette har ført til mange små og større endringar i arealklassifiseringa. Kva endringar som er gjort på din eigedom kan du sjå ved å gå inn på [Nibio sitt kartverktøy "Kilden"](#). Der kan du søkje opp din eigedom i søkelina på toppen (0511-**/*). Ved å velje

kartlaget "Markslag (AR5)", og tema "Endringer NIBIO (AR5)" vil du sjå endringane som er gjort. Du kan også klikke på dei raude/grøne/gule/lilla flatene for å sjå kva endringane går ut på.

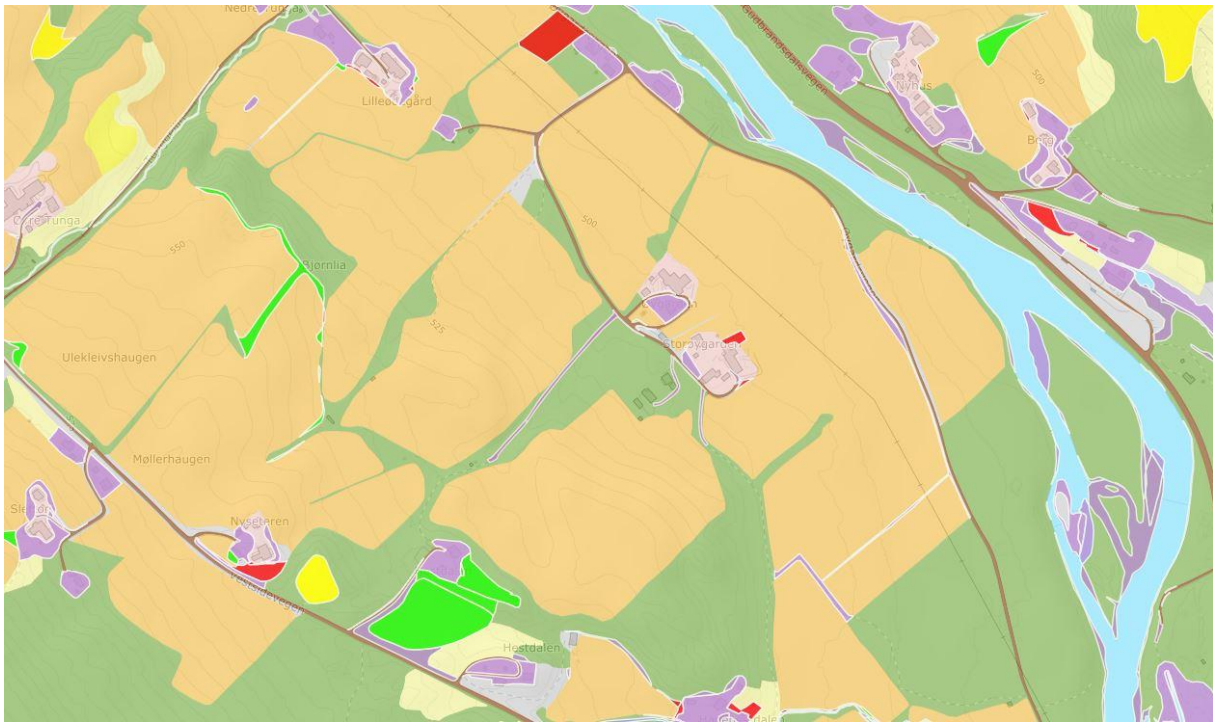

Aktuelle fristar/datoar

Søknadsfrist produksjonstilskott, del 1
 Søknadsfrist SMIL
 Søknadsfrist tilskott til drenering
 Søknadsfrist for vårplanting
 Søknadsfrist produksjonstilskott, del 2
 Søknadsfrist for høstplanting

15. mars 2019
15. april 2019
15. april 2019
1. august 2019
15. oktober 2019
7. november 2019

Staben ved landbrukskontoret

Namn	Tittel	Epostadresse	Telefon
Mats Heidsve	Landbruksrådgjevar, fagansvarleg landbruk	mats.heidsve@lesja.kommune.no	917 33 693 61 24 41 11
Martin Vorkinn	Konsulent	martin.vorkinn@lesja.kommune.no	900 95 301 61 24 41 14
Harald Aulie	Landbruksrådgjevar	harald.aulie@lesja.kommune.no	61 24 41 21
Kari Anette Austvik	Landbruksrådgjevar	kari.annette.austvik@lesja.kommune.no	61 24 41 12
Gunhild Fløttum	Landbruksrådgjevar	gunhild.flottum@lesja.kommune.no	61 24 41 27
Kim Berget (måndag og torsdag)	Skogbrukskonsulent	kim.berget@lesja.kommune.no	951 89 558 61 24 41 45